

# PIANO RIALZATO

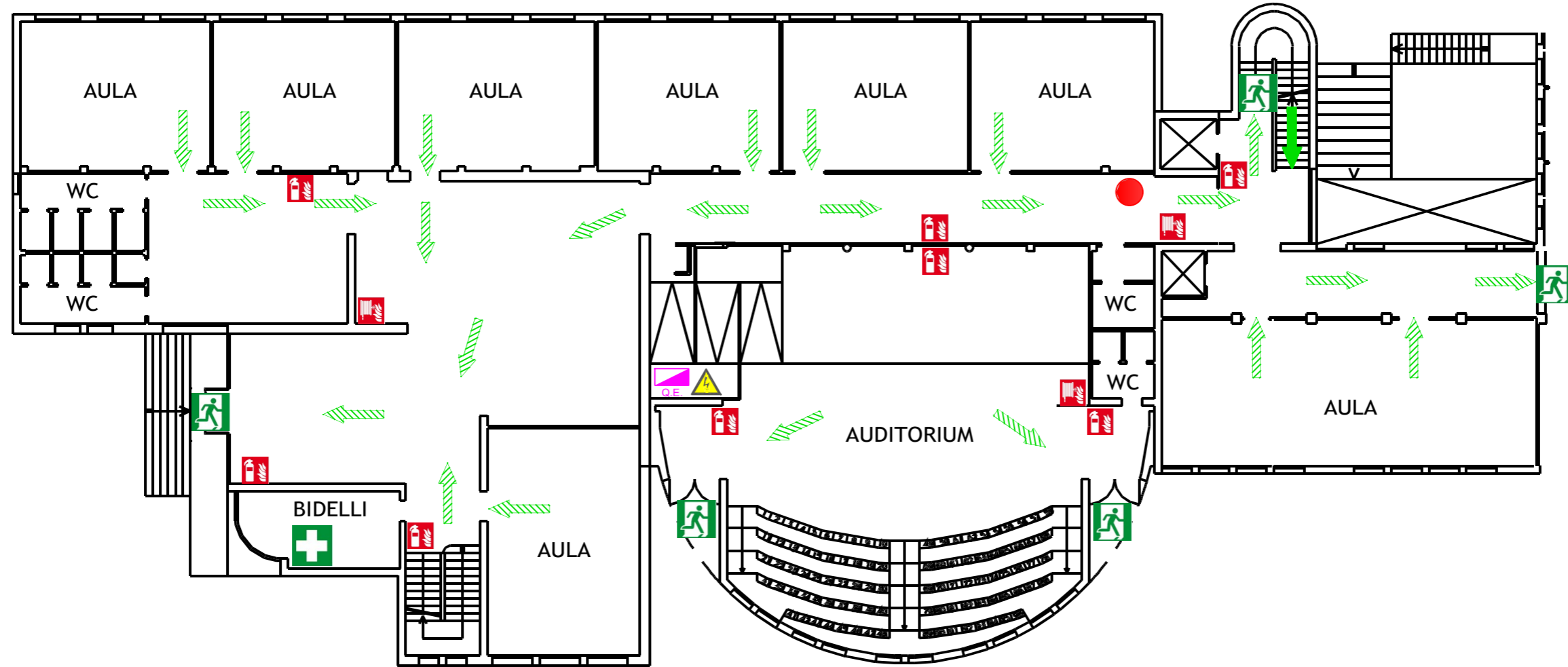

 VOI SIETE QUI

**PRONTO INTERVENTO INCENDIO**  
TEL. 115

**EMERGENZA PRIMO SOCCORSO**  
TEL. 118

**IN CASO DI TERREMOTO:**



- MANTENERE LA CALMA
- RIPARARSI SOTTO L'ARCHITRAVE DELLE PORTE O VICINO AI MURI PORTANTI.
- SE SI E' NEI CORRIDOI ENTRARE NELLE STANZE PIU' VICINE
- ALLONTANARSI DA FINESTRE, PORTE A VETRI, ARMADI CHE CADENDO POSSONO FERIRE

**MISURE DI PREVENZIONE:**

- E' VIETATO FUMARE E FARE USO DI FIAMME LIBERE NELLE AREE CON DIVIETO.
- NON INGOMBRARE NE' SOSTARE NEGLI SPAZI ANTISTANTI GLI ESTINTORI,
- GLI IDRANTI E LE USCITE ED I PERCORSI DI EMERGENZA

**COMPORTAMENTI DA ADOTTARE IN CASO DI INCENDIO:**

- ALLA PERCEZIONE DI UN ALLARME INCENDIO TUTTE LE PERSONE NON DIRETTAMENTE COINVOLTE NELLE OPERAZIONI DI EMERGENZA, DEVONO:
- 1) ARRESTARE IL FUNZIONAMENTO DELLA MACCHINA E/O INTERROMPERE OGNI ATTIVITA'
  - 2) RECARSI CON CALMA SENZA CORRERE NE GRIDARE AL PUNTO DI RACCOLTA IDENTIFICATO SEGUENDO IL PERCORSO DI EMERGENZA INDICATO DAI CARTELLI
  - 3) UNA VOLTA ALL'ESTERNO STARE UNITI IN MODO DA FACILITARE LA VERIFICA DELLE PRESENZE
  - 4) SEGNALARE AL COORDINATORE DELL'EMERGENZA O AGLI ADDETTI LA PRESENZA DI EVENTUALI INFORTUNATI ED ATTENDERE CON ORDINE E CALMA L'ARRIVO DEI SOCCORSI
  - 5) NEL CASO DI SVILUPPO DI FUMI PROTEGGERSI LE VIE RESPIRATORIE
  - 6) NON RITIRARSI NEI BAGNI O SPAZI CHIUSI
  - 7) PRIMA DI RIPRENDERE IL LAVORO ATTENDERE PRECISE ISTRUZIONI DA PARTE DEL DATORE DI LAVORO O DEL COORDINATORE DELLE EMERGENZE

|   |                                      |   |                                  |
|---|--------------------------------------|---|----------------------------------|
|  | PERCORSO DI ESODO ORIZZONTALE        |  | PERCORSO DI ESODO VERSO IL BASSO |
|  | USCITA DI EMERGENZA                  |  | ESTINTORE                        |
|  | CASSETTA DI PRONTO SOCCORSO          |  | ESTINTORE CARRELLATO             |
|  | PUNTO DI RACCOLTA                    |  | IDRANTE / NASPO                  |
|  | DEFIBRILLATORE                       |  | IDRANTE SOPRASUOLO               |
|  | QUADRO ELETTRICO TENSIONE PERICOLOSA |  | PULSANTE ALLARME ANTINCENDIO     |
|  | VALVOLA INTERCETTAZIONE GAS METANO   |  | SGANCIO ELETTRICO                |



SITO OGGETTO DEL PRESENTE LAYOUT  
ISTITUTO COMPRENSIVO SOVIZZO  
PRIMARIA "D. CHIESA"

Oggetto: Layout di emergenza | Data: MAGGIO 2024 | Rev: 02

Redazione: B.R. SERVICE SRL - Via F. Filzi, 11 30035 Mirano (VE)

Il presente documento è di proprietà di B.R. Service Srl. E' VIETATA LA RIPRODUZIONE E LA TRASMISSIONE anche parziale senza preventiva autorizzazione (Artt. 2575 e segg. c.c. - Legge 633 del 22/04/1941)